

Guia de orientações aos visitantes



Prezados(as),

As informações que seguem descritas neste informativo servem para esclarecer-lhes sobre a rotina de funcionamento do IMIP.

- A visita aos pacientes ocorre no horário das 14h às 16h, havendo horários diferenciados em setores específicos, como UTIs e Enfermaria de Cuidados Paliativos. Para estas situações, procurar o setor para maiores informações.
- Será permitida a entrada de até 02 visitantes por usuários.
- O visitante deve ter idade igual ou superior a 15 anos, devendo portar documento de identificação.
- Todos os visitantes deverão portar adesivos de identificação recebidos na portaria.
- Para controle da infecção hospitalar, o visitante: deve lavar as mãos com água e sabão, ou usar álcool em gel antes e depois de ter contato com paciente, equipamentos e alimentos; deve usar máscaras em alguns setores; não deve apresentar sintomas gripais e não deve sentar-se nas camas, nem usar os lençóis e mantas dos pacientes. Procure maiores informações no local de internamento.
- Não é recomendado ao visitante transitar em outras dependências do hospital diferente do setor de internação do paciente, assim como abordar os demais pacientes internados, sem a devida autorização do mesmo.
- O paciente tem direito à assistência espiritual e religiosa, caso deseje, devendo esta ocorrer nos horários e período determinados às visitas, exceto nos casos de paciente em iminente risco de morte. Esta assistência deve possuir caráter individual exclusivo ao paciente/familiar/acompanhante, não podendo ser realizado de forma coletiva e indiscriminada.

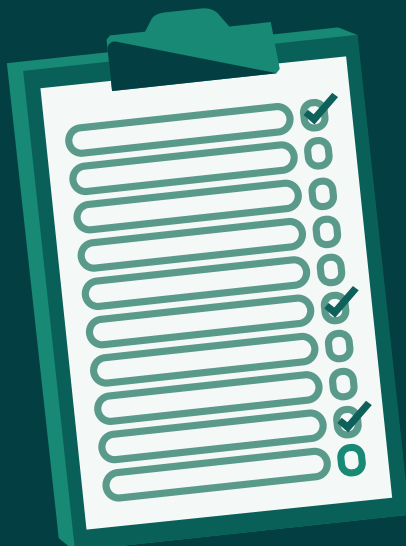

- Contribua com a organização e higiene do ambiente hospitalar.
- Procure falar em voz baixa e coloque o celular no modo silencioso dentro do hospital.
- Como forma de proteção, não é permitido realizar fotos ou vídeos de pessoas nas dependências do hospital.

- Traga para a visita apenas o extritamente necessário. Caso o visitante traga os objetos de uso pessoal para os usuários (pequenos volumes, como materiais de higiene e roupas), estes devem estar higienizados e acondicionados em sacolas transparentes.
- Não é permitida a entrada no hospital de: nenhum tipo de alimento nas enfermarias e UTIs tanto para visitante como para o paciente, drogas lícitas (como álcool e cigarro), ilícitas e objetos perfurocortantes (como tesoura, alicates e outros) em todas as dependências do Complexo Hospitalar.
- É permitida a entrada de equipamentos eletrônicos e objetos portáteis como celular e tablet. O IMIP não se responsabiliza por perdas ou extravios dos mesmos. Portanto, traga somente o indispensável.

OBS: Em caso de dúvidas procure o profissional de saúde responsável pelo setor de internação, devidamente identificado.



FALE COM O IMIP

Para elogios e sugestões: procure a Ouvidoria, de segunda a sexta, das 8h às 12h e 13h30 às 16h



Instituto de Medicina Integral
Prof. Fernando Figueira
Rua dos Coelhoos, 300, Boa Vista, Recife-PE

